Seguridad Informática

¿Cómo evitar ser Robado, Engañado y Molestado?

Conexiones:

Con un Dispositivo te conectas a una Red de Comunicación ya sea internet o celular, donde intercambias diferentes tipos de Información.

Seguridad Informática:

En estas Redes de Comunicación existen personas éticas y no éticas.

No Éticos:

- Roban información delicada.
- Crean noticias falsas.
- Hostigan.

Éticos:

- Mejoran las comunicaciones.
- Protegen la información.
- Crean mejores contenidos.

Peligros Comunes:

SMS Falsos

Se hacen pasar por un banco o un concurso para después robar.

Páginas Falsas

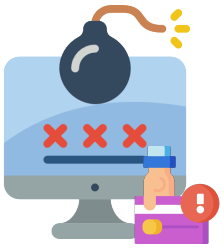

Muy parecida a la real y roban información confidencial.

Extorsión Telefónica

Llamadas de delincuentes para robar información o dinero.

Correos electrónicos falsos

Son mensajes no deseados con remitentes desconocidos, se envían en cantidades masivas.

Apps Desconocidas

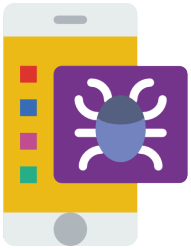

Toman el control del dispositivo y se roban toda la información.

Métodos de Prevención

Infórmate:

La **información** es **poder**, siempre y cuando sepamos cómo usarla, la información nos puede expandir la visión que tenemos de las Redes de Comunicación.

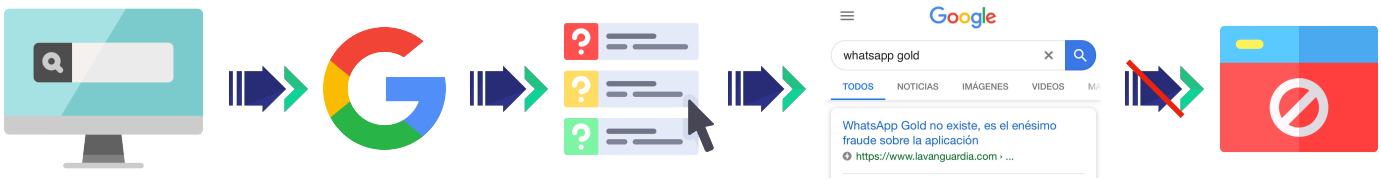

Ten **cuidado** con la **información falsa,** hay gente que quiere **alterar** la opinión pública o simplemente obtener algún beneficio. **Verifica** que no te estén **engañando**.

Revisa:

Cuando estamos utilizando **información confidencial** como tarjetas de crédito o cuentas, es necesario **revisar** más de una vez que estemos el lugar correcto.

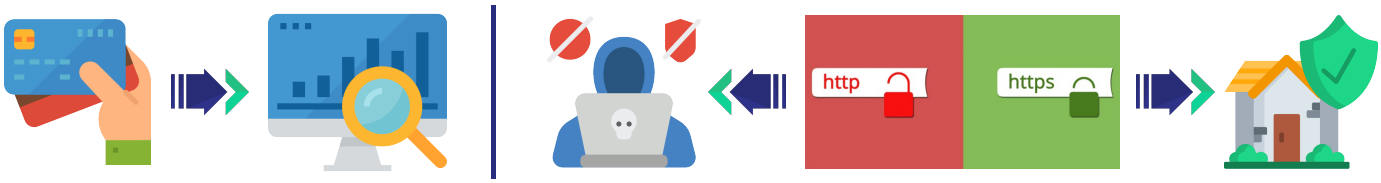

Más vale **prevenir** que lamentar, pon mucha atención antes de **descargar y comprar,** no confíes hasta que estes seguro de que no corres **ningún riesgo.**

Bloquea:

Hay mucha gente **molesta** en **redes sociales, teléfono** o **correo electrónico.**

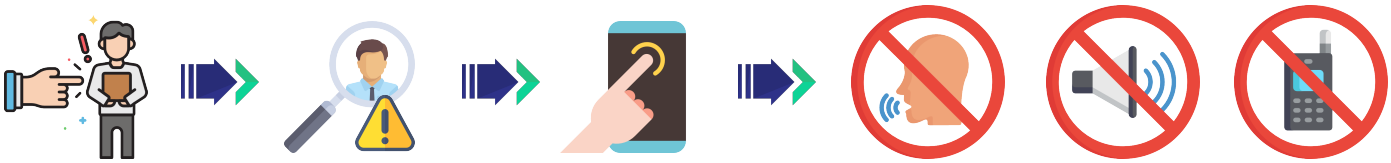

En tus dispositivos y cuentas puedes **evitar** a esta gente con la opción de **bloquear**, hay muchas **guías** en internet de cómo hacerlo.

Auxíliate:

Constantemente se están creando **aplicaciones** que te pueden **ayudar.**

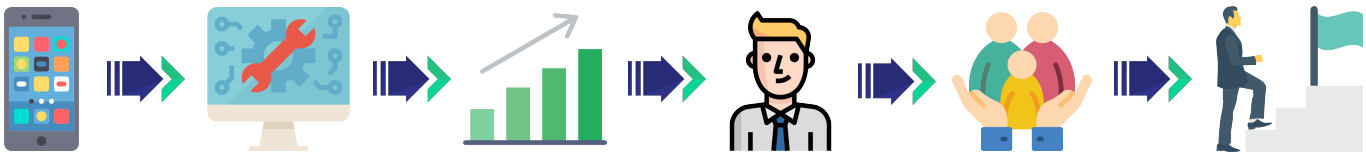

La **tecnología avanza** muy **rápido**, las personas éticas están haciendo su mejor esfuerzo para **mejorar** la red de comunicación.

proed